Autorità di Bacino
del Fiume Serchio
[Decreto-Legge 180/98 art. 1 comma 1 lett. a) e b)]

Piano di gestione delle acque del distretto idrografico pilota del fiume Serchio
1° Aggiornamento

Legge 27 febbraio 2009, n. 13 (Articolo 1, comma 3-bis)
Decreto Legislativo 10 dicembre 2010, n. 219
Direttiva 2000/60/CE

Coordinamento con la direttiva 2007/60/CE

Scenario a bassa probabilità di alluvione
Conseguenze negative sull'ambiente e principali fonti di inquinamento

Tavola n.
10.1

Il Segretario Generale
Prof. Raffaello Nardi

marzo 2016

0 1.050 2.100 4.200 6.300 8.400 Metri
1:100.000

Aree a bassa probabilità di alluvioni

Principali fonti di inquinamento interessate da alluvioni a bassa probabilità

- B23 - Impianti IED

Corpi idrici su cui sono possibili conseguenze derivanti da alluvioni a bassa probabilità

- B21 - Corpi idrici superficiali (Dir. 2000/60/CE)

Aree protette su cui sono possibili conseguenze derivanti da alluvioni a bassa probabilità
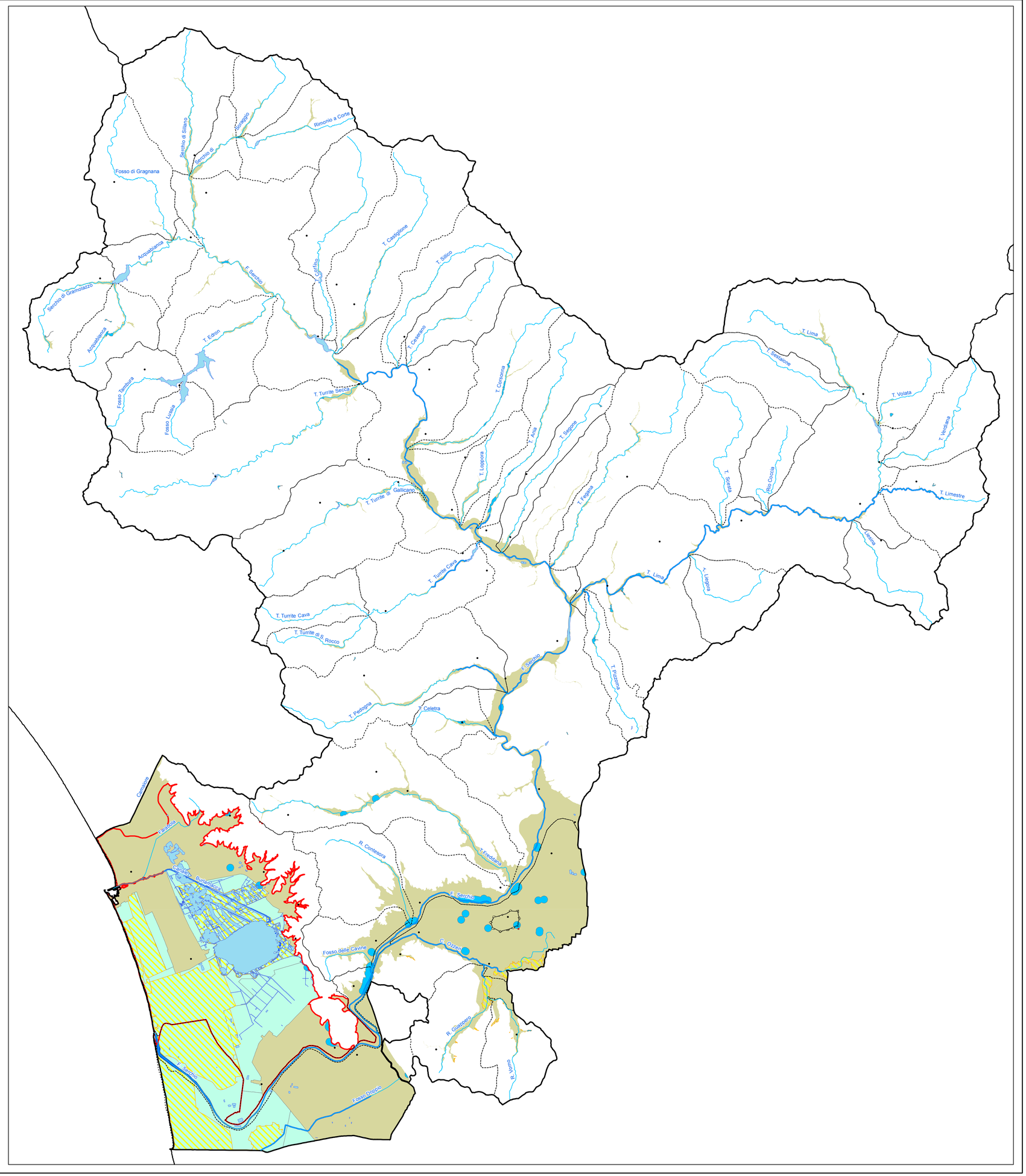
- B22 - Punti per l'estrazione di acqua potabile
- B22 - Riserve naturali statali (Aree protette locali)
- B22 - SIR (Aree protette locali), SIC (Dir. 92/43/CE Habitats), ZPS (Dir. 79/490/CE Uccelli selvatici)
- B22 - Parchi regionali (Aree protette locali)
- B22 - Aree a specifica tutela (Nitrati, UWWT)